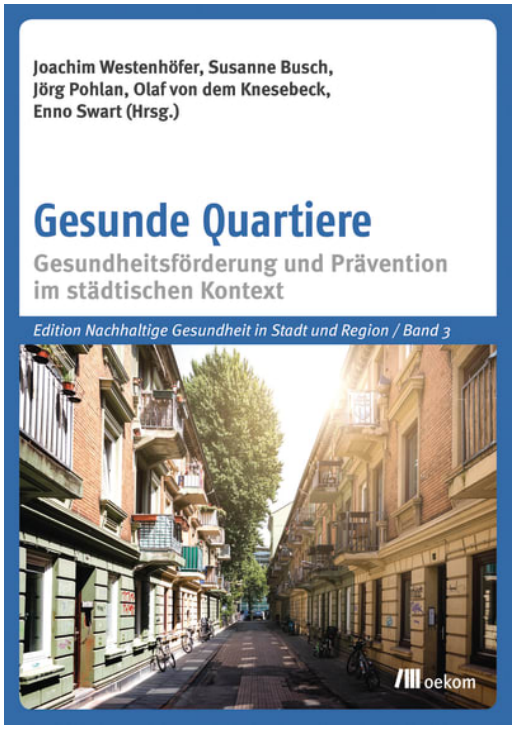

Joachim Westenhöfer (Hrsg.), Susanne Busch (Hrsg.), Jörg Pohlan (Hrsg.), Olaf von dem Knesebeck (Hrsg.), Enno Swart (Hrsg.)

Gesunde Quartiere

Gesundheitsförderung und Prävention im städtischen Kontext

310 Seiten, Softcover,
ISBN 978-3-96238-306-0,
34,00 € (D).
Auch als E-Book erhältlich.

»Gesundheit wird von Menschen in ihrer alltäglichen Umwelt geschaffen und gelebt: dort, wo sie spielen, lernen, arbeiten und lieben.«
Ottawa-Charta zur Gesundheitsförderung, 1986

Immer mehr Menschen leben in Städten – für diesen Trend ist noch lange keine Umkehr in Sicht. Städtische Wohnquartiere werden daher für die Gesundheit von Menschen immer bedeutsamer.

»Gesunde Quartiere« untersucht beispielhaft die gesundheitliche Lage in ausgewählten Stadtquartieren Hamburgs aus einer interdisziplinären Perspektive. Insbesondere sozial benachteiligte Stadträume werden mit in den Blick genommen und hinsichtlich ihrer Potenziale und Limitationen reflektiert. Zudem stellt es konkrete Ansätze zur Gesundheitsförderung in sozial benachteiligten Quartieren vor, die mit der Beteiligung der Anwohner*innen entwickelt und umgesetzt wurden, und reflektiert deren Möglichkeiten und Schwierigkeiten insbesondere unter den Bedingungen der Corona-Pandemie.

oekom – Gesellschaft für ökologische Kommunikation mit beschränkter Haftung
Goethestraße 28
80336 München

Presse- und Öffentlichkeitsarbeit
Telefon: +49 89 / 54 41 84 231
E-Mail: presse@oekom.de

© Beatrice Krol

Joachim Westenhöfer

Joachim Westenhöfer ist Professor für Ernährungs- und Gesundheitspsychologie an der Hochschule für Angewandte Wissenschaften Hamburg. Gemeinsam mit Susanne Busch leitet er dort das Competence Center Gesundheit CCG. Seine Arbeitsschwerpunkte sind die Entwicklung und Evaluation von Interventionen zur Gesundheitsförderung für verschiedene Zielgruppen und unterschiedliche Settings.

© Beatrice Krol

Susanne Busch

Susanne Busch ist Professorin für Gesundheitsökonomie und -politik an der Hochschule für Angewandte Wissenschaften Hamburg und leitet dort gemeinsam mit Joachim Westenhöfer das Competence Center Gesundheit. Sie arbeitet und forscht zu den Themen Gesundheitsförderung und Prävention, soziale Ungleichheit und Pflegebedürftigkeit.

© HafenCity Universität Hamburg

Jörg Pohlan

Jörg Pohlan ist Geograf und Professor für Stadtentwicklung und Quantitative Methoden der Stadt- und Regionalforschung an der HafenCity Universität Hamburg.

© UKE

Olaf von dem Knesebeck

Olaf von dem Knesebeck leitet das Institut fu?r Medizinische Soziologie am Universitätsklinikum Hamburg-Eppendorf (UKE) und ist Sprecher des » Center for Health Care Research & Public Health (CHCR & PH)« am UKE.

© Universitätsmedizin Magdeburg

Enno Swart

Enno Swart ist Statistiker, Epidemiologe und Versorgungsforscher. Am Institut für Sozialmedizin und Gesundheitssystemforschung (ISMG), Medizinische Fakultät der Otto-von-Guericke-Universität Magdeburg, beschäftigt er sich seit vielen Jahren mit der Erschließung und wissenschaftlichen Nutzung von Sekundärdaten und ist Mitherausgeber zahlreicher Standardwerke zur Sekundärdatenanalyse.